



Elektronisches-Einstiegs-Kontrollsystem

Praktisch: einfache Handhabung

Fair: im Interesse unserer ehrlichen Fahrgäste sorgt die elektronische Prüfung für weniger Schwarzfahrer

Sicher: durch konsequenten Einstieg vorne beim Fahrer

Sie besitzen ein eTicket – wir prüfen dieses elektronisch!

Warum wir das machen? Weil elektronische Fahrausweise (eTickets) optisch nicht vollständig prüfbar sind.

Elektronisches-Einstiegs-Kontrollsystem

So geht's:

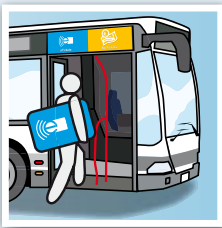

Einstieg nur vorne!

eTicket bereithalten
und linke „eTicket-Spur“
benutzen!

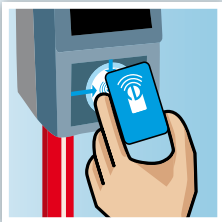

Entweder:

eTicket vor das
Lesegerät halten!

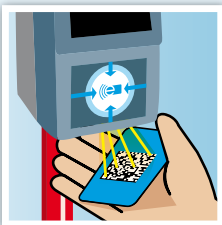

Oder:

eTicket mit Barcode unter
das Lesegerät halten!

Prüfanzeige:



Grün: **Ticket ist gültig.**
Bitte durchgehen.



Rot: **Ticket ist ungültig.**
Bitte gültigen Fahrausweis beim
Fahrer erwerben.



Wiederholen: **Ticket erneut
vor das Lesegerät halten.**



Rufzeichen: **Bitte beim
Fahrer melden.**

Trotz der Einführung des Elektronischen-Einstiegs-Kontrollsystems wird es auch weiterhin unangemeldete Fahrscheinkontrollen geben.



Mit welchem Ticket steige ich wo ein?



eTickets

Chipkarten, Internet- und Handytickets, z. B.:



mit Java-Software



BarTickets

Ticketkauf und Tickets aus dem Vorverkauf, z. B.:

